

Välkommen till WeBerGIS!

Bergskrafts informationssystem för webben!

Syftet med WeBerGIS kartportal är att skall fungera som näringslivets, offentlighetens och allmänhetens väg in till det digitala arkiv med som skapas och har skapats av projekt Bergskraft och Bergskraft Bergslagen.

All användning av tjänsten kräver att man registrerar sig för ett användarkonto och att tillåter att personuppgifter lämnade i samband med registreringen lagras. Det är gratis att använda WeBerGIS kartor för att söka information och det är också gratis att söka efter och att öppna och titta på de första sidorna i de inscannade dokumenten.

Om dokumentet har flera sidor, måste man dock teckna ett abonnemang. Den avgift som tas ut går till utveckling och underhåll av WeBerGIS kartportal. Efter inloggning kommer användare att se vad man har betalat för i informationsfälten ovanför sök/kartdelen.

Välkommen att ta del av en fantastisk skatt!

© 2009 Bergskraft. Utvecklad av Sveco. Version 1.4.3.38097. RT90: 1797800.00000 © 7754700.00000 N

- 1 Du skapar en ny användare genom att klicka på "ny användare".
- 2 Då öppnas en dialogruta och du får ange e-postadress och lösenord (minst 5 tecken).

När du betalar via SMS behöver endast e-post och lösenord anges. Det är viktigt den e-postadress du anger är giltig. När du ska betala via faktura behöver fler uppgifter uppges.

Du behöver inte registrera en ny användare direkt, du kan även göra det när du ska titta på det första dokumentet.

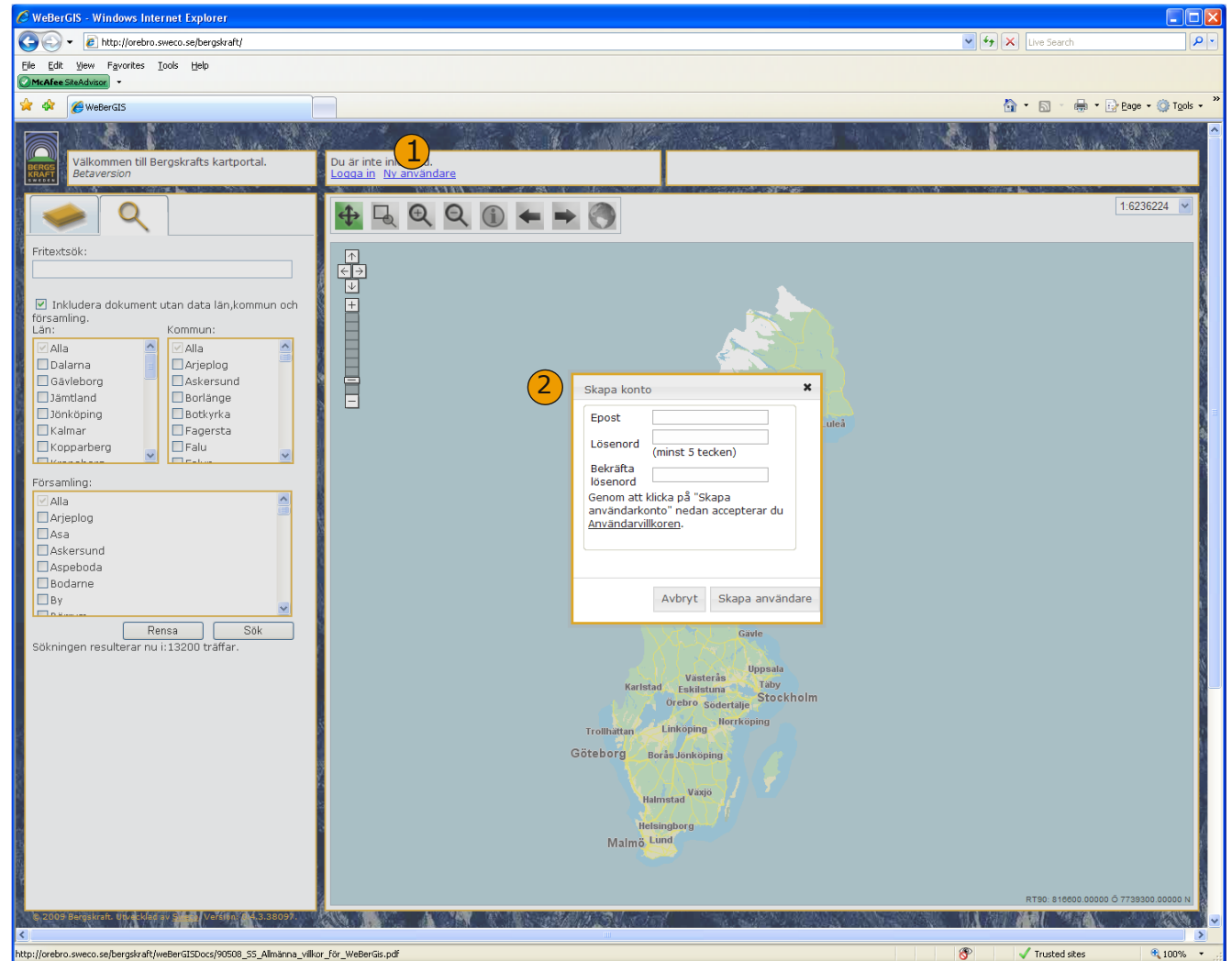

Du har många olika alternativa sätt att leta information, men följ först med på en liten rundtur!

- 1 Under lagerfliken finns ett antal valbara så kallade "skikt" som du dels kan söka information i, dels använda som kartbakgrund när du går vidare och söker i WeBerGIS.
- 2 Klicka på + för att öppna fler skikt och markera i rutan vad du vill skall synas!
- 3 Här har användaren genom att markera tre olika rutor valt att se Bergstatens skikt med "Beviljade undersökningstillstånd, metaller och industrimineral", "Beviljade bearbetningskoncessioner" samt Sveriges Geologiska Undersöknings Mineral o Bergartsresurser , skiktet "Active Mine", (dvs aktiva gruvor).

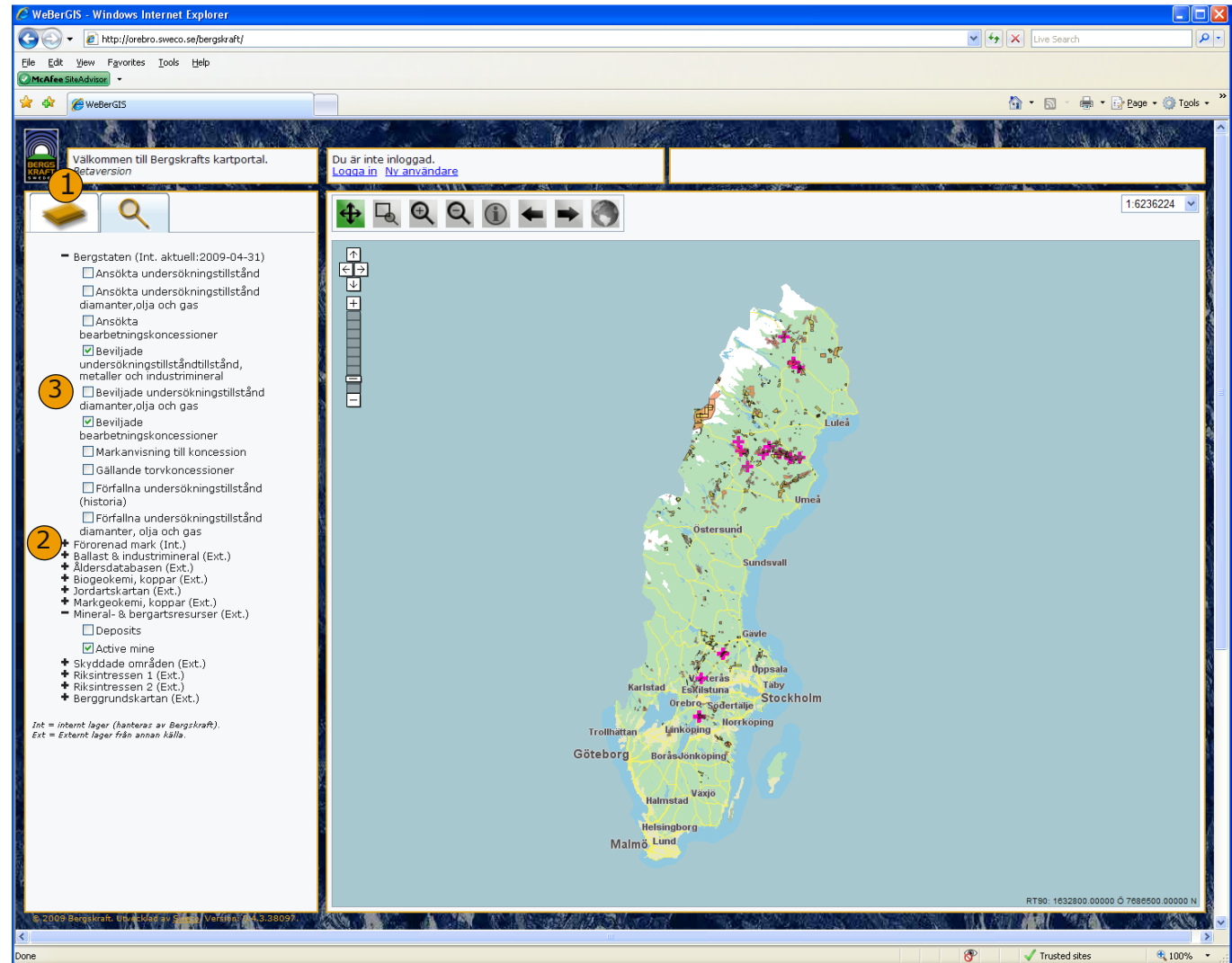

- ① I kartfönstret visas en Sverigekarta.
- ② Man kan zoom i kartan genom att använda "dragreglaget" uppe till vänster, eller...
- ③ ...genom att använda "Förstoringsglas med +" eller
- ④ ...genom att använda "Förstoringsglas med + och zoomruta" eller
- ⑤ ...välja ett av de fasta skallägena i "rullgardinsmenyn" till höger
- ⑥ Man kan flytta kartan i sidled, upp och ned genom att klicka på "sidopilarna" upp till vänster, eller...
- ⑦ ...aktivera "panoreringsverktyget" och därefter "dra i kartbilden" med musknappen nedtryckt, eller...
- ⑧ ...om du har "gått vilse" kan du återvända till de föregående bildutsnittet genom att klicka på "tillbakapil", eller...
- ⑨ ...klicka på jordgloben för att få se hela Sverigekartan igen.

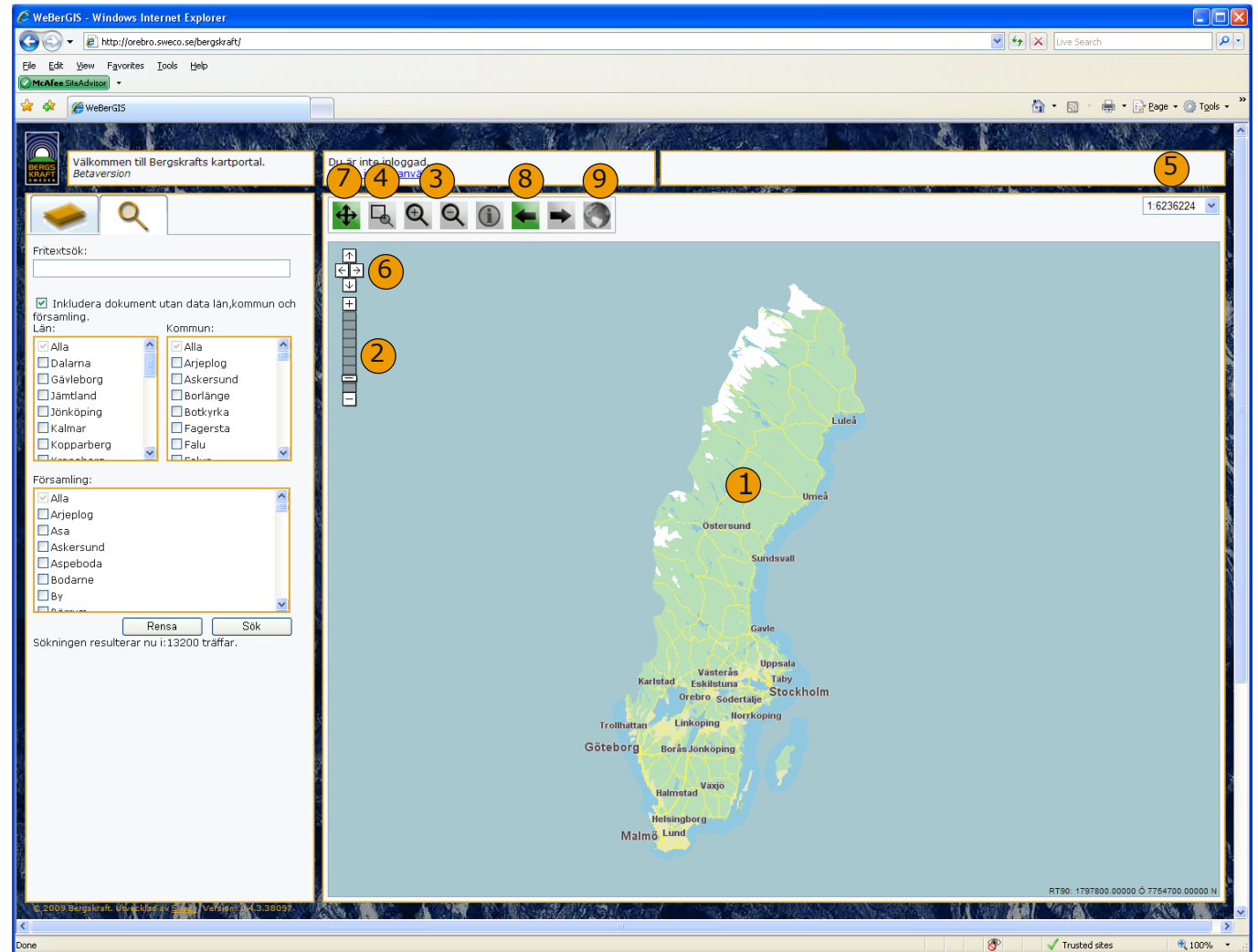

- 1 Du kan få information om olika objekt i kartan genom att använda info-verktyget i verktygsfältet.
- 2 När du klickar på ett objekt i kartan med info-verktyget visas den information som här till objektet i en textruta. Om du får träff på flera objekt måste du första välja för vilket objekt du vill visa information.

Resultat

Beviljade undersökningstillstånd, metaller och industrimineral	Beviljade bearbetningskoncessioner	fid	NAME	LICENCEID	DIARYNR	D_DNR	AREA	APPL_DATE	DEC_DATE	VALIDFROM	VALIDTO	OWNERLNK	COORDLNK
		beviljadeUTp1p2_new.897	Algruvan nr 1	2008:214	2008001002	200	1200.0	2008-07-21	2008-09-24 00:00	2008-09-24 00:00	2011-09-24 00:00	14562	14562

Förklaring till skikten från Sveriges Länsstyrelser

Via WeBerGIS kartportal kan man få tillgång till ett urval av de kartor som Sveriges Länsstyrelser upprättar med allmän information som berör länsstyrelsernas ansvarsområden och som belyser riksintressen och skyddad natur mm.

Länsstyrelserna har en gemensam kartportal där denna och mycket mer information finns tillgänglig. Besök: <http://gis.lst.se/lanskartor/> och <http://gis.lst.se/> för att nå olika karttjänster från Länsstyrelserna.

Områden som förklarats som naturreservat enligt 7 kap. 4 § miljöbalken.

Områden som av regeringen förklarats utgöra nationalpark enligt 7 kap. 2 § miljöbalken (1998:808).

Områden som förklarats som kulturresevat enligt 7 kap. 9 § miljöbalken.

Områden av riksintresse för obrutet fjäll. Områden vilka av Reegeringen utpekats som riksintresse enligt 4 kap. 5 § miljöbalken.

Områden av riksintresse för obruten kust. Områden vilka av Regeringen utpekats som riksintresse enligt 4 kap. 3 § miljöbalken.

Områden av riksintresse för naturvård. Områden vilka av Naturvårdsverket utpekats som riksintresse enligt 3 kap. 6 § miljöbalken.

Områden av riksintresse för Natura 2000. Områden vilka av Regeringen utpekats som riksintresse enligt 4 kap. 8 § miljöbalken.

Områden av riksintresse för kulturmiljövård. Områden vilka av Riksantikvarieämbetet utpekats som riksintresse enligt 3 kap. 6 § miljöbalken.

Områden som innehåller fyndigheter av ämnen eller material som är av riksintresse. Områden vilka av SGU utpekats som riksintresse enligt 3 kap. 7 § miljöbalken.

Områden av riksintresse för skyddade vattendrag. Områden vilka av regeringen utpekats som riksintresse enligt 4 kap. 6 § miljöbalken.

Områden vilka av Statens jordbruksverk utpekats som riksintresse enligt 3 kap. 5 § miljöbalken.

Välkommen till Bergskrafts kartportal.
Betaversion

- + Bergstaten (Int. aktuell:2009-04-31)
- + Förorenad mark (Int.)
- + Ballast & industrimineral (Ext.)
- + Åldersdatabasen (Ext.)
- + Biogeokemi, koppar (Ext.)
- + Jordartskartan (Ext.)
- + Markgeokemi, koppar (Ext.)
- + Mineral- & bergartsresurser (Ext.)
- Skyddade områden (Ext.)
 - Naturreservat
 - Nationalparker
 - Kulturresevat
- Riksintressen 1 (Ext.)
 - Riksintressen rennäring
 - Riksintressen obrutet fjäll
 - Riksintressen obruten kust
 - Riksintressen naturvård
 - Riksintressen Natura2000
 - Riksintressen kulturmiljövård
- Riksintressen 2 (Ext.)
 - Riksintressen värdefulla ämnen och material
 - Riksintressen skyddade vattendrag
- + Berggrundskartan (Ext.)

Förklaring till skikten från Bergstaten

Utdrag ur Mineralrättsregistret

Genom WeBerGIS kartportal får du tillgång till en bearbetad version av Bergstatens Mineralrättsregister. Genom att använda (i) verktyget när du klickar på ett område som omfattas av Mineralrättsregistret får du tillgång till information om tillståndets identitetsnummer, namn på tillståndet, ägare till tillståndet samt giltighetstiden.

Eftersom detta är ett utdrag och informationen bearbetats av kartografiska skäl så bör du alltid kontakta Bergstaten för att få korrekta originaldata. Informationen visas på WeBerGIS portalen enbart för att man skall få en uppfattning om var olika typer av tillstånd sökts eller beviljats.

För frågor om innehållet i Mineralrättsregistret kan du söka mer information på Bergstatens hemsida <http://www.bergstaten.se/> eller kontakta Bergstaten genom att skicka ett mail till mineinspect@bergstaten.se På Bergstatens hemsida kan du också hitta länkar till de lagar, förordningar och villkor som är förknippade med att söka, undersöka och utvinna olika typer av malmer, mineral, gas, torv, olja, diamanter mm.

Datum för senaste uppdatering
Ansökta undersökningstillstånd

Ansökta undersökningstillstånd
diamanter,olja och gas

Ansökta bearbetningskoncessioner

Beviljade undersökningstillstånd, metaller
och
industrimineral

Beviljade undersökningstillstånd
diamanter,olja och gas

Beviljade bearbetningskoncessioner

Markanvisning till koncession

Gällande torvkoncessioner

Förfallna undersökningstillstånd

Förfallna undersökningstillstånd
diamanter, olja och gas

Välkommen till Bergskrafts kartportal.
Betaversion

- Bergstaten (Int. aktuell:2009-04-31)
 - Ansökta undersökningstillstånd
 - Ansökta undersökningstillstånd
diamanter,olja och gas
 - Ansökta
bearbetningskoncessioner
 - Beviljade
undersökningstillståndtillstånd,
metaller och industrimineral
 - Beviljade undersökningstillstånd
diamanter,olja och gas
 - Beviljade
bearbetningskoncessioner
 - Markanvisning till koncession
 - Gällande torvkoncessioner
 - Förfallna undersökningstillstånd
(historia)
 - Förfallna undersökningstillstånd
diamanter, olja och gas

Söka efter dokument

- 1 Vill du söka efter dokument så klickar du på förstoringsglasat för att komma till sökfliken.

När du klickat på förstoringsglasat som tar dig till "Sökfliken" har du flera alternativa sätt att söka intressanta dokument.
- 2 Du kan söka genom att skriva något i sökfönstret, eller...
- 3 Välja vilket län det du söker ligger i, eller...
- 4 ...välja vilken kommun det du söker ligger i och sedan...
- 5 ..klicka på "sök". Du ser hela tiden hur många söksvar du får med de aktuella kriterierna. Det visas under sökknappen.
- 6 Du kan också söka efter dokument som saknar administrativ enhet genom att klicka i rutan under sökfältet.

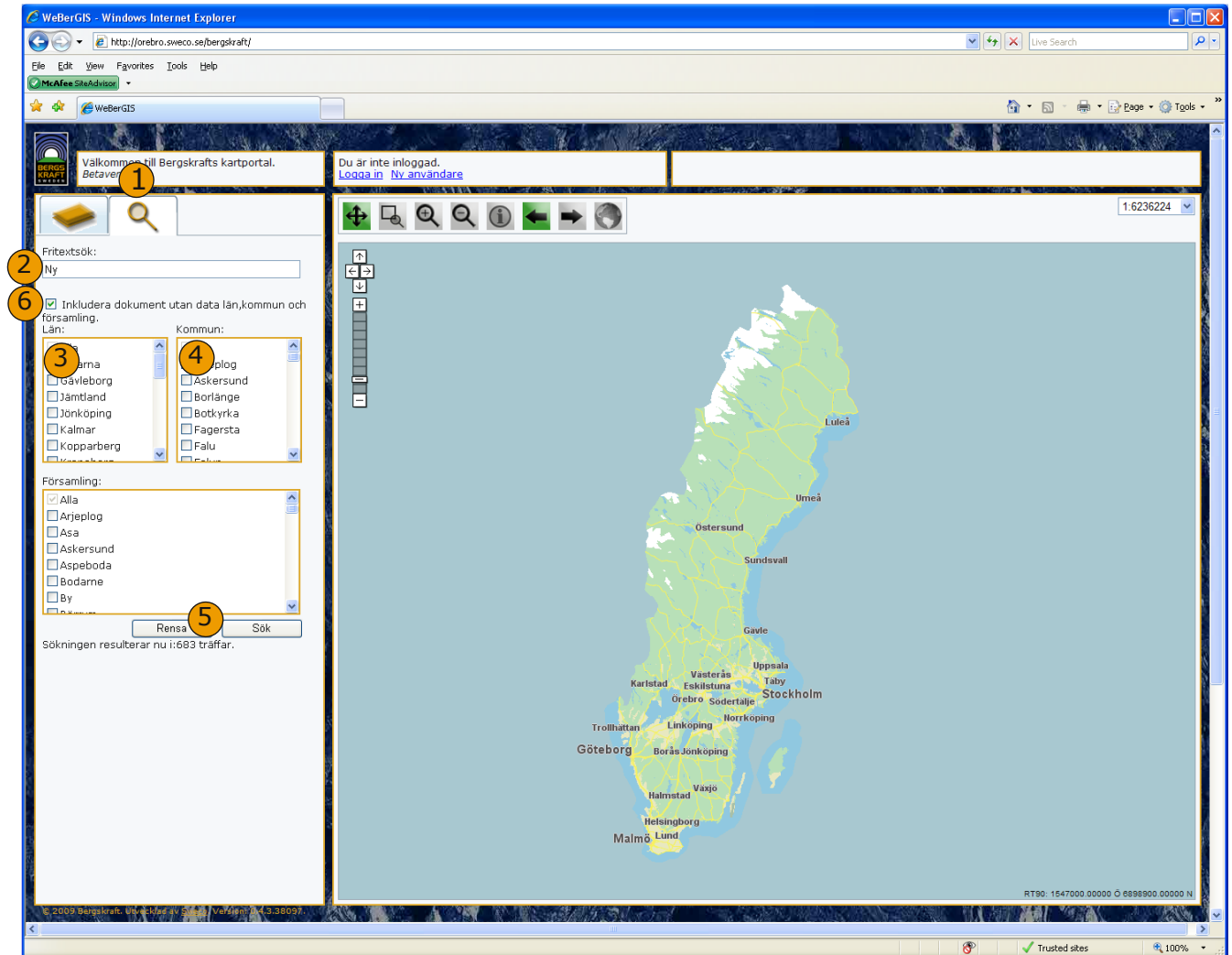

Söka efter dokument

Sökningen kan också ske genom att kombinera Fritextsökning och till exempel välja kommun. Se exemplet nedan där en användare genom att kombinera "Fritextsökning" och "kommun" hittar fram till Nya Kattgruvan i Askersunds kommun.

- 1 Först har användaren valt att söka på ord som börjar på "Ny" genom att skriva i "Fritexttrutan" ..
- 2 ...och därefter trycka på "Sök"

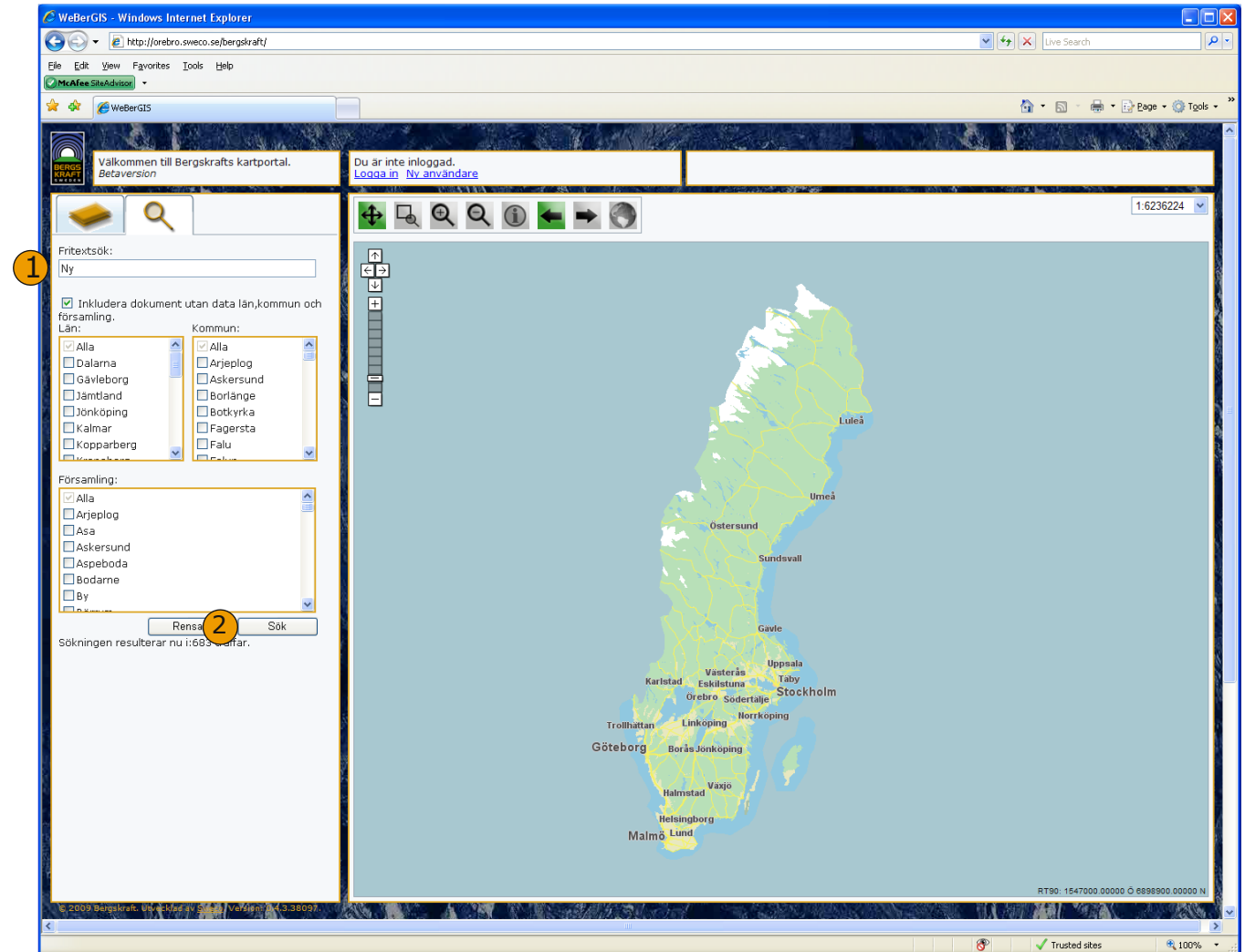

Söka efter dokument

- 3 ...sökningen gav 683 träffar, och de tio första resultaten visas på kartan.
- 4 Det markerade resultatet får en gul ram kartbilden.
- 5 ...användaren vet dock att den gruva som söks ligger i Askersunds kommun, och går därför tillbaka till "sökfliken"

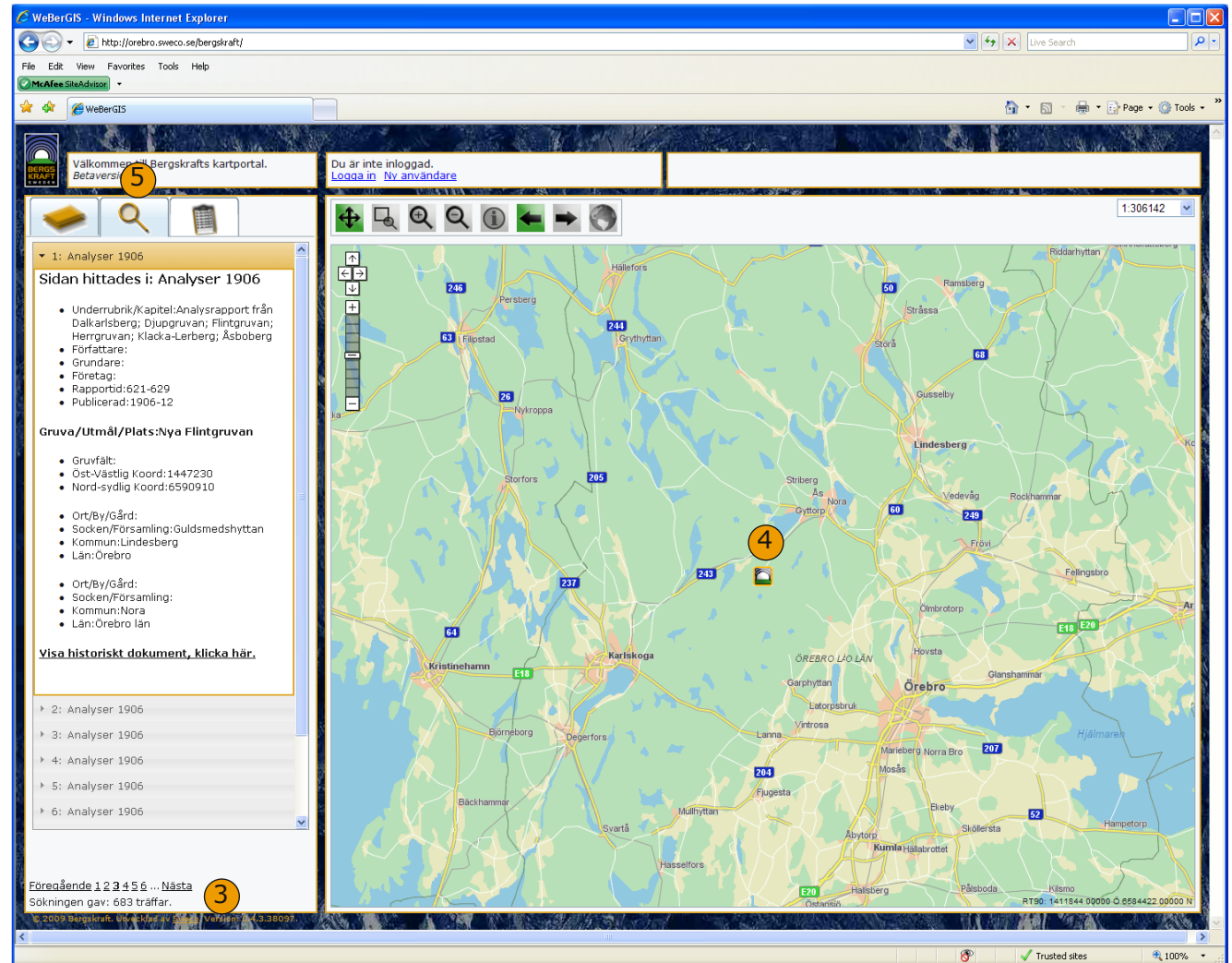

- Top navigation:** "Välkommen till Bergskrafts kartportal. Betavers: 5" and "Du är inte inloggad. Logga in Ny användare".
- Search results sidebar (left):**
 - Section "1: Analyser 1906" with sub-section "Sidan hittades i: Analyser 1906".
 - List of items:
 - Underrubrik/Kapitel: Analysrapport från Dalkarlsberg; Djupgruvan; Flintgruvan; Herrgruvan; Klacka-Lerberg; Åsöberg
 - Författare:
 - Grundare:
 - Företag:
 - Rapportid: 621-629
 - Publicerad: 1906-12
 - Section "Gruva/Utmål/Plats: Nya Flintgruvan" with sub-section "Gruvfält:".
 - Ost-Västlig Koord: 1447230
 - Nord-sydlig Koord: 6590910
 - Section "Ort/By/Gård:".
 - Socken/Församling: Guldsmedshyttan
 - Kommun: Lindsberg
 - Lan: Örebro
 - Section "Ort/By/Gård:".
 - Socken/Församling:
 - Kommun: Nora
 - Lan: Örebro län
 - Section "Visa historiskt dokument, klicka här."
 - Section "2: Analyser 1906"
 - Section "3: Analyser 1906"
 - Section "4: Analyser 1906"
 - Section "5: Analyser 1906"
 - Section "6: Analyser 1906"
- Map (right):** A map of the Örebro region with a yellow border around the selected result. The map shows various locations like Persberg, Filipstad, Nykroppa, Starfors, Karlshög, and Örebro. A search bar at the bottom of the map area shows "Föregående 1 2 3 4 5 6 ... Nästa" and "Sökningen gav: 683 träffar." with a search icon (3).

Söka efter dokument

6 ...användaren söker upp och markerar Askersunds kommun i "rullgardinslistan" och...

7 ...trycker på "Sök"

8 ...och får då fyra resultat. Genom att klicka på gruvnamnet så "öppnas" resultatet och användaren kan se tex "Författare". Det tredje resultatet är författat av Jon Anders Larsson och låter intressant. Användaren klickar på "Visa objekt" och...

9 Klickar man på Bergskraftsymbolen ute i kartbilden så visas gruvans namn. Ta bort fönstret genom att klicka på (x) i övre hörnet.

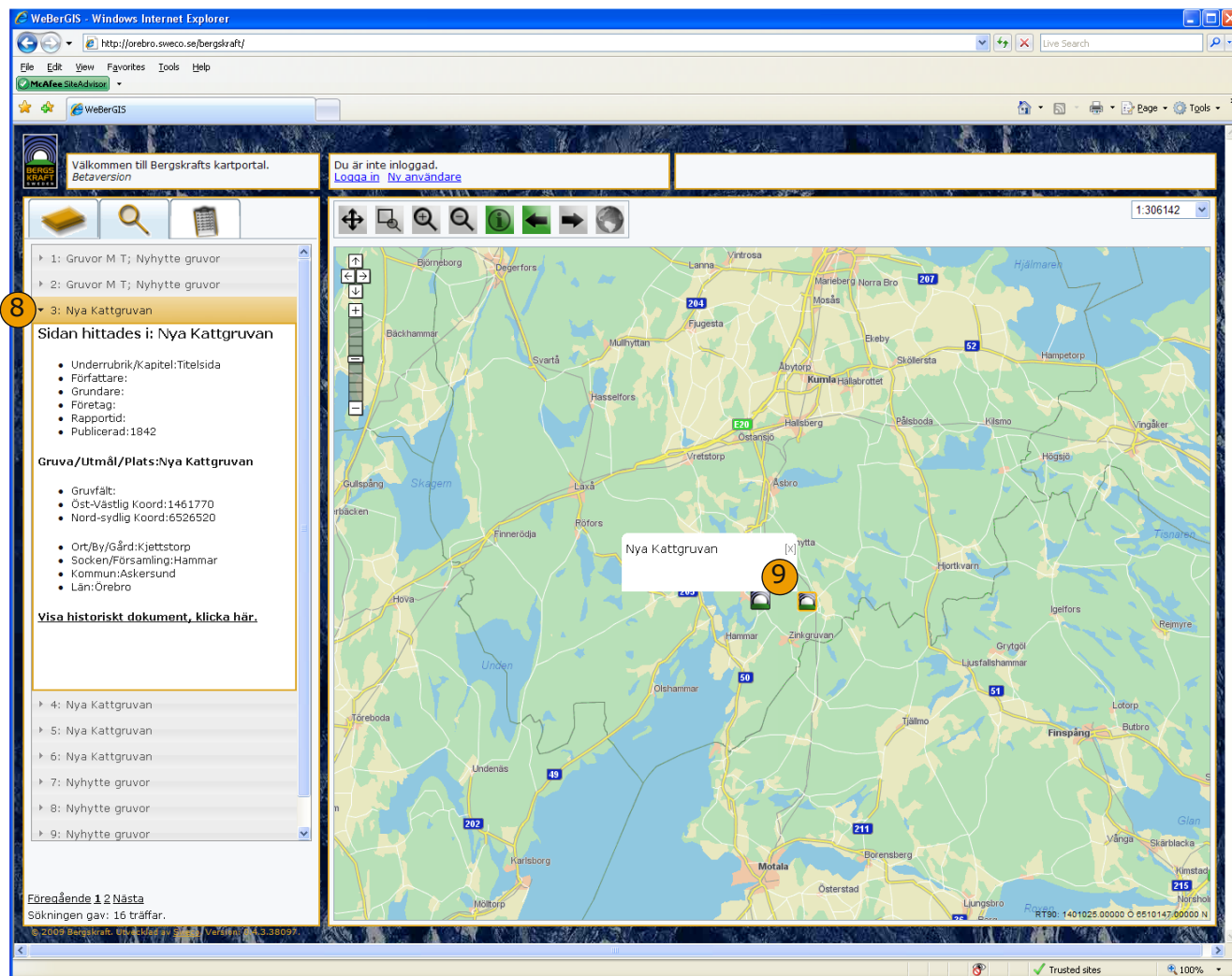

Search Results Panel (Left):

- Search results list:
 - 1: Gruvor M T; Nyhytte gruvor
 - 2: Gruvor M T; Nyhytte gruvor
 - 3: Nya Kattgruvan
- Selected result: **Sidan hittades i: Nya Kattgruvan**
- Metadata for 'Nya Kattgruvan':
 - Underrubrik/Kapitel:Titelsida
 - Författare:
 - Grundare:
 - Företag:
 - Rapportid:
 - Publicerad:1842
- Location information:
 - Gruva/Utmål/Plats:Nya Kattgruvan
 - Gruvfält:
 - Öst-Västlig Koord:1461770
 - Nord-sydlig Koord:6526520
 - Ort/By/Gård:Kjettstorp
 - Socken/Forsamling:Hammar
 - Kommun:Askersund
 - Län:Örebro
- Link: [Visa historiskt dokument, klicka här.](#)
- Additional results:
 - 4: Nya Kattgruvan
 - 5: Nya Kattgruvan
 - 6: Nya Kattgruvan
 - 7: Nyhytte gruvor
 - 8: Nyhytte gruvor
 - 9: Nyhytte gruvor

Map View (Right):

- The map shows a geographical area with various locations and roads.
- A popup window is displayed over the location 'Nya Kattgruvan', showing the name and a close button (X) in the top right corner.
- A yellow circle with the number '9' is placed over the popup's close button.
- The map includes a scale of 1:306142 and various navigation controls.

1 ...och öppnar med klicket "Visa historiskt dokument, klicka här" med ytterliggare information om dokumentet. Är man inte nöjd med resultatet går man tillbaks till sökfliken.

2 Om man vill se dokumentet så klickar man på "Bildrutan längst ner.

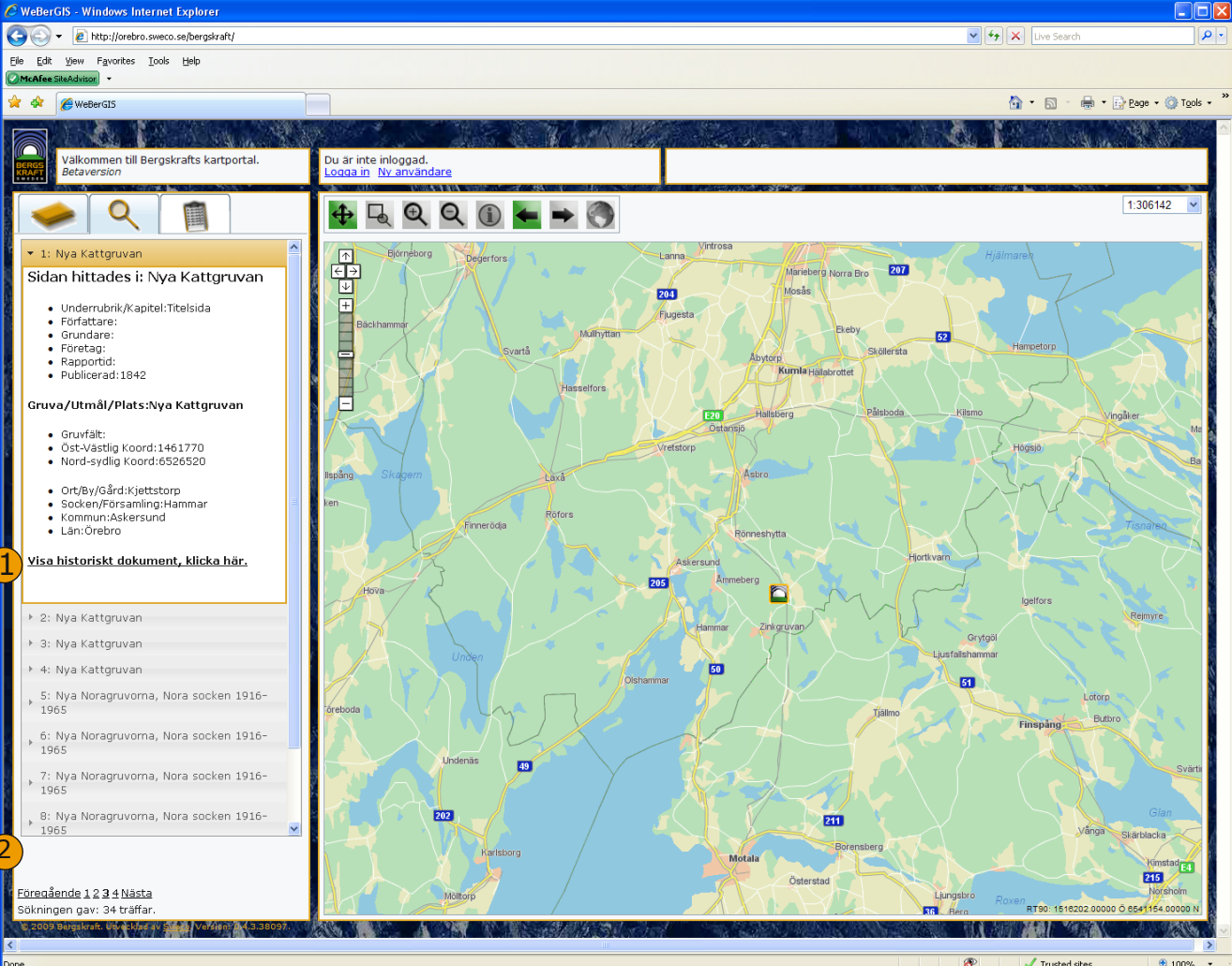

The main content area is divided into two sections:

- Left Sidebar:**
 - Header: "Sidan hittades i: Nya Kattgruvan"
 - List of items:
 - Underrubrik/Kapitel:Titelsida
 - Författare:
 - Grundare:
 - Företag:
 - Rapportid:1842
 - Publicerad:1842
 - Section: "Gruva/Utmål/Plats:Nya Kattgruvan"
 - Gruvfält:
 - Öst-Västlig Koord:1461770
 - Nord-sydlig Koord:6526520
 - Ort/By/Gård:Kjettstorp
 - Socken/Församling:Hammar
 - Kommun:Askersund
 - Län:Örebro
 - Section: "Visa historiskt dokument, klicka här." (highlighted with a yellow box and a '1' in a circle)
 - List of search results:
 - 2: Nya Kattgruvan
 - 3: Nya Kattgruvan
 - 4: Nya Kattgruvan
 - 5: Nya Noragruvorna, Nora socken 1916-1965
 - 6: Nya Noragruvorna, Nora socken 1916-1965
 - 7: Nya Noragruvorna, Nora socken 1916-1965
 - 8: Nya Noragruvorna, Nora socken 1916-1965
 - Footer: "Föreående 1 2 3 4 Nästa" and "Sökningen gav: 34 träffar."
- Right Map Area:**
 - Header: "Du är inte inloggad. Logga in Ny användare"
 - Map controls: Zoom in (+), Zoom out (-), Home, Fullscreen, etc.
 - Map: A topographic map of the Örebro region in Sweden, showing roads, water bodies, and various locations. A red location pin is placed on the map near the town of Hammar.
 - Scale: 1:306142

At the bottom of the sidebar, there is a '2' in a circle pointing to the search results list.

- 3 ...och ett nytt fönster med det sökta dokumentet öppnas. Man kan zooma och panorera i bilden antingen med hjälp av verktygen i övre vänstra hörnet eller..
- 4 ...om man har ett "rullhjul" på sin mus kan man rulla medan man håller pekaren över bilden och "klicka och dra" bilden för att panorera.
- 5 Du kan bläddra bland dokument genom att klicka på sidnumren under bildvisaren.

Njut av historiens vingslag! Jon Anders Larssons i Kjettstorps namnteckning den 6 oktober 1842!

De första sidorna i ett dokument är gratis att titta på, men vill du bläddra vidare och se fler bilder måste du betala en avgift. Avgiften går till underhåll och utveckling av WeBerGIS systemet.

När du nått en sida som du måste betala för att få se kopplas du till en ny sida där du kan välja om du vill gå vidare och teckna ett abonnemang eller fortsätta nyttja gratis tjänsterna.

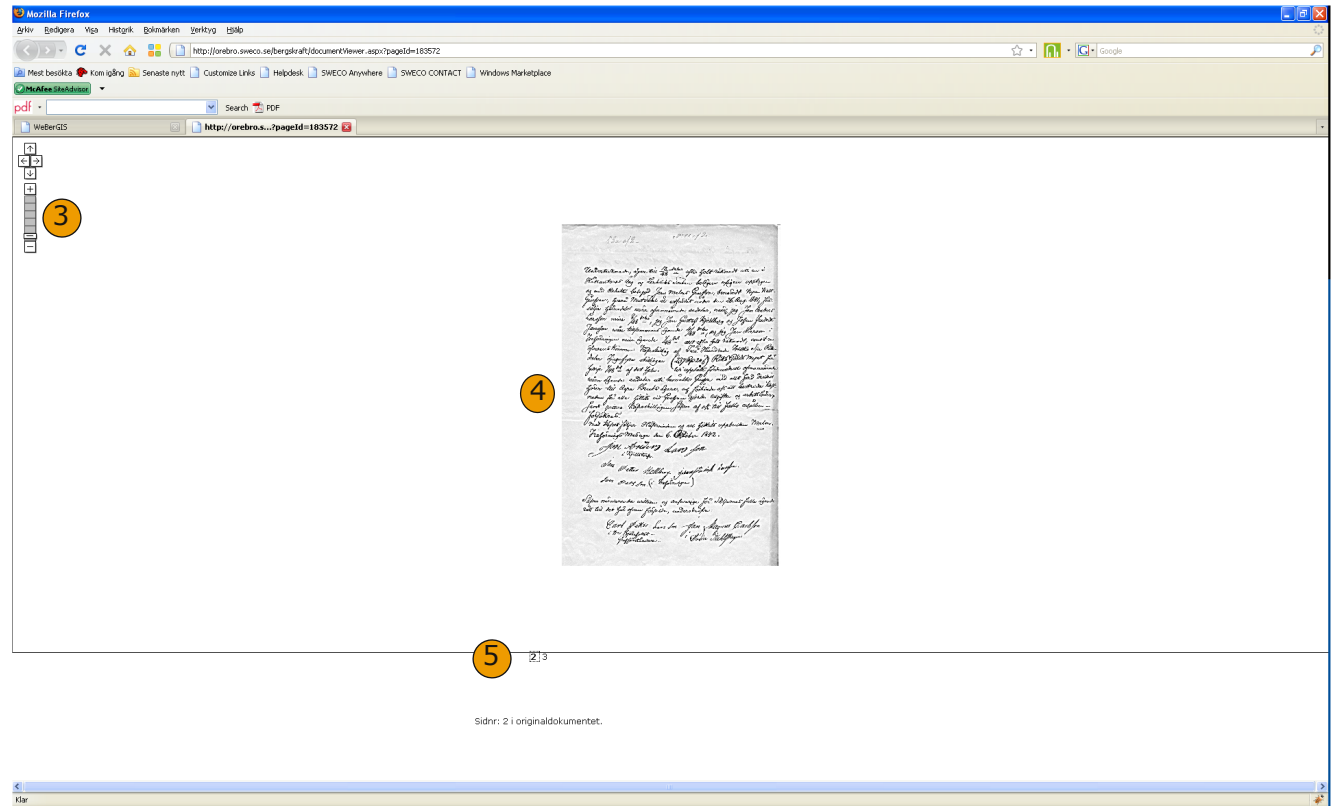

Sidnr: 2 | 3 originaldokumentet.

Abonnemang

Abonnemang för de databaser och inskannade bilder som ingår i Bergskrafts WeBerGIS.

All användning av tjänsten kräver att man registrerar sig för ett användarkonto och att man accepterar databehandling av personuppgifter lämnade i samband med registreringen.

För närvarande kan du registrera dig för följande abonnemang som privatperson.

Alla abonnemang aktiveras omgående men avaktiveras om faktura inte är betald inom en vecka. Avgift för abonemanget bestrids även om faktura inte betalats i tid och kontot avaktiverats. Vid betalning kan återstående tid aktiveras.

Endast direktbetalning, ej faktura. Gäller tre sammanhängande timmar och aktiveras direkt efter betalning.

Alla abonnemangstyperna ger tillgång till alla databaser och inskannat material som finns på vår hemsida.

Typ av abonnemang	Ord. pris	
Helår	995:-	Betalas genom faktura
Halvår	695:-	Betalas genom faktura
Kvartal	395:-	Betalas genom faktura
Månad	245:-	Betalas genom faktura
Tre timmar**	50:-	Betalas direkt via mobiltelefon/sms